



Domingo 22 de Febrero

12.00 a 14.00 h.

DOMINGO EL GORDO

Recuperamos la tradición de los "mazcaritos" y el "antroxu" en los Centros Socioculturales del Concejo.

16.00 a 19.30 h.

PARQUE INFANTIL Y JUVENIL DE ATRACCIONES

Polideportivo Municipal de Posada de Llanera

19.30 a 21.00 h.

EL SHOW DE SUSANA

Escuela Municipal de Música

.....
Durante el baile se procederá a la entrega de premios del concurso
.....
16.00 a 18.00 h.

Martes 27 de Febrero

CONCURSO INFANTIL DE DISFRACES

Polideportivo Municipal de Posada de Llanera

1º GRUPO: Hasta 7 años / 2º GRUPO: De 7 a 14 años / PREMIO A LA MEJOR PAREJA

17.00 a 19.00 h.

PASACALLES POR POSADA

Charanga EL ALBOROTO / Charanga O CULO MOYAO / Escuela de capoeira DANCE PERCUSION

18.00 a 19.00 h.

GRAN CHOCOLATADA

Polideportivo Municipal de Posada de Llanera

19.00 a 20.00 h.

ENTIERRO DE LA SARDINA

Parque Cuno Corquera

Acompañado de los pasacalles, danzas, capoeira y el espectáculo de calle KAÑA

Lunes 23 de Febrero

19.00 a 21.00 h.

PASACALLES POR LUGO

Charanga EL ALBOROTO

Escuela de Capoeira DANCE PERCUSION

Espectáculo de calle "RAINWOB INVADERS"

22.00 a 01.30 h.

CONCURSO DE DISFRACES

Inscripciones de 22.00 a 00.00 en la Escuela Municipal de Música

1º PREMIO: 800 € / 2º PREMIO: 600 € / 3º PREMIO: 300 €

PREMIO ACTUALIDAD: 300 €

22.00 a 05.00 h.

BAILE DE DISFRACES

Escuela Municipal de Música

Orquesta VERSION ORIGINAL

Orquesta TAXI

Martes 27 de Febrero

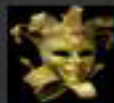
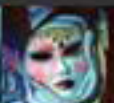

ANTROXU

2009



AYUNTAMIENTO DE LLANERA

Concejalía de Festejos

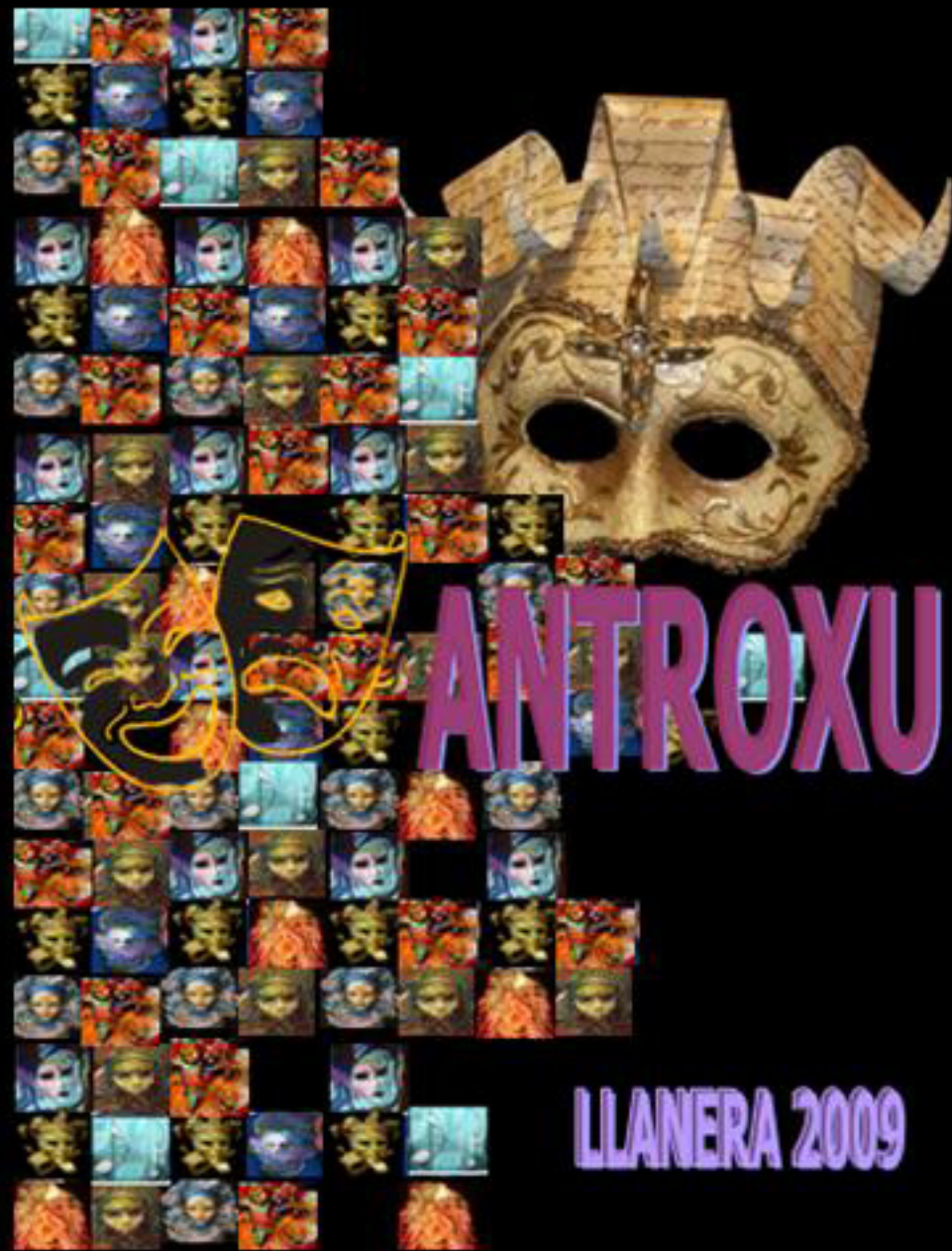

LLANERA 2009